

Längsschnitt 1 : 500 / 50

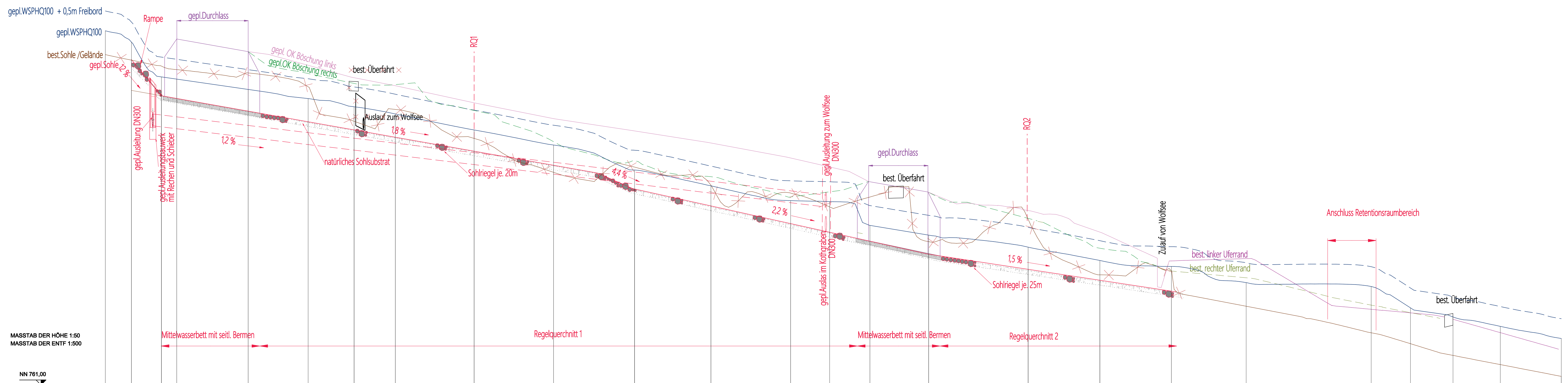

MASSSTAB DER HÖHE 1:50
MASSSTAB DER ENTF 1:500

Querschnitt Nr.	1	2	3	4	5	6	7	8	RO1	10	11	12	13	14	15	16	RO2	18	19	20	21	22	23	24	25
Station	0+000,00	0+006,60	0+014,19	0+018,06	0+036,13	0+051,27	0+062,90	0+073,31	0+093,23	0+113,30	0+133,78	0+153,09	0+173,24	0+183,09	0+183,27	0+208,11	0+233,26	0+251,39	0+269,49	0+288,37	0+319,99	0+329,91	0+340,67	0+352,62	0+368,04
best. Gelände	769,34	769,20	769,05	768,96	768,88	768,53	767,65	767,95	767,22	766,37	765,50	765,04	765,54	765,49	765,74	764,62	763,92	763,75	763,88	762,89	762,31	762,04	761,74	761,51	761,22
gepl. Gelände	769,21	769,05	768,93	768,86	767,97	767,64	767,65	767,25	766,90	766,55	765,95	765,52	765,07	764,85	764,63	764,30	763,92	763,75	763,37	762,89	762,31	762,04	761,74	761,51	761,22
Höhendifferenz	-0,01	-0,75	-0,73	-0,73	-0,91	-0,89	-0,21	-0,70	-0,32	-0,18	-0,55	-0,52	-0,77	-0,64	-1,11	-0,32	-1,26	-0,14	-0,51	-0,19	-0,81	-0,82	-0,86	-0,32	
gepl./best. rechter Ufer						769,07	768,76	768,65	768,12	767,72	767,41	767,11	766,73	766,50	765,86	765,40	764,86	764,66	764,13	763,70	762,81	762,82	762,86	762,32	
gepl./best. linker Ufer						768,66	768,61	768,58	767,83	767,14	766,66	766,26	765,75	765,87	765,86	765,20	764,45	763,89	763,89	763,70	763,01	762,82	762,82	762,72	762,48
gepl. WSP HQ100	769,84	769,68	769,78	769,72	769,46	768,23	768,02	767,84	767,44	767,06	766,42	766,03	765,65	765,63	765,03	764,78	764,48	764,14	763,99	763,68	763,48	762,94	762,72	762,48	

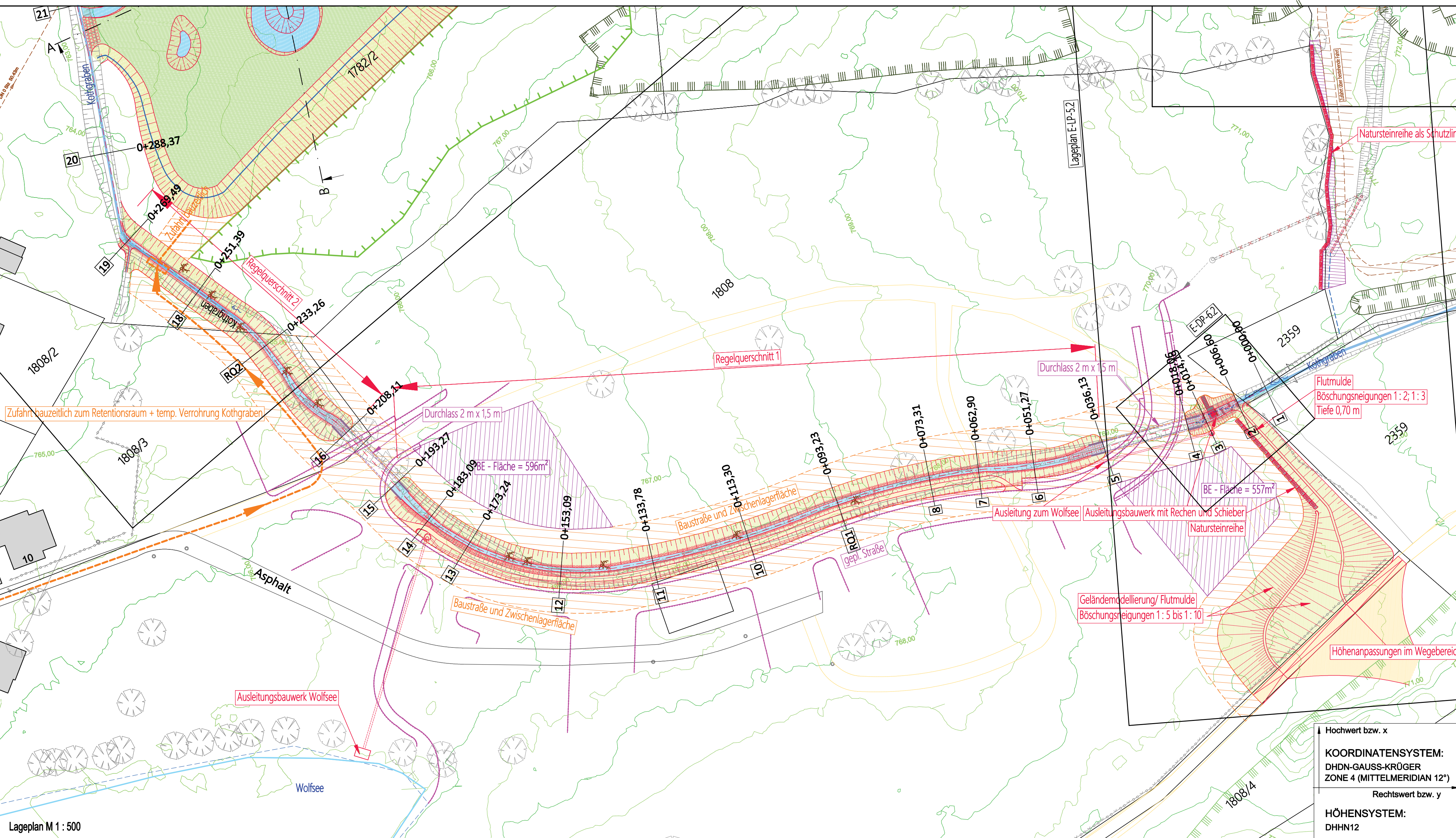

ZEICHENERKLÄRUNG

	Flurkarte / Gebäude		Planung
	Best. Gewässer		Fremdplanung
	Best. Straßen		Gepl. Einsaatflächen
	Best. Wege		Gepl. hydraulisch gebundene Wegedecke
	Höhenlinien		Gepl. Steinsatzsicherung
	Naturschutzgebiet		Gepl. Baustraßen und Zwischenlagerflächen
	Biotop		Gepl. BE-Flächen



Antrag auf wasserrechtliche Planfeststellung nach § 68 Abs. 2 WHG und wasserrechtliche Bewilligung nach § 14 Abs. 1 WHG

Nr.	Datum	Art der Änderung	gezeichnet / geprüft
Vorhaben:		Gewässerausbau BP Wolfsee Kothgraben, Gew. III. Ordnung	Anlage: 5,1 E-LP-5,1
Vorhabensträger:		Gemeinde Fischbachau	
Landkreis:		Miesbach	Ausgabe vom: 08.11.2019
Gemeinde:		Fischbachau	Projekt-Nr.: 16090-02
			Plangröße: 0,58 m²
			entworfen: FP
			gezeichnet: AH
			geprüft: FP

Maßstab: 1 : 500
1 : 500 / 50

aqasoli®
Ingenieurbüro

Planverfasser: 08.11.2019
Datum: 08.11.2019

Unterschrift: *[Signature]*

Gemeinde Fischbachau
Vorhabensträger

Datum: _____
Unterschrift: _____

Dieser Plan ist urheberrechtlich geschützt. Bei Weiterleitung ist 'aqasoli' als Urheber zu vermerken.

Lageplan M 1 : 500

Hochwert bzw. x
KOORDINATENSYSTEM:
DHDN-GAUSS-KRÖGER
ZONE 4 (MITTELMERIDIAN 12°)
Rechtswert bzw. y
HÖHENSYSTEM:
DHHN12